Pater-Damian-Sekundarschule

Eine individuelle Förderung
für einen erfolgreichen Weg in deine Zukunft!

Informationsbroschüre für SchülerInnen und Eltern

#schulemitherz

VERANTWORTLICHE HERAUSGEBERIN:
MARIE KEVER, DIREKTORIN
PATER-DAMIAN-SEKUNDARSCHULE

©PATER-DAMIAN-SEKUNDARSCHULE, DEZEMBER 2022

Bildnachweise: David Hagemann
Layout: Marie Kever, Sabrina Emonts

LIEBE SCHÜLERINNEN UND SCHÜLER,
LIEBE ELTERN,

wir freuen uns darüber, dass Sie sich für unsere Schule interessieren und laden Sie herzlich dazu ein, uns näher kennenzulernen.

Die Pater-Damian-Sekundarschule ist eine allgemeinbildende, christliche Schule. Dies spiegelt sich im Leitbild, dem Zusammenleben in der Schule und in unserem Studienangebot wider.

Das übergeordnete Ziel der schulischen Bildung besteht in der Entwicklung einer individuellen Lernkultur ab dem 1. Sekundarschuljahr.

Es ist unser besonderes Anliegen, dass die unterschiedlichen Talente und Neigungen der Heranwachsenden auch im schulischen Kontext Beachtung finden. Daher wird jedem Lernenden Raum für die Entwicklung der individuellen Begabungen geboten.

In unserer Schule werden Strukturen geschaffen, die Freude am Lernen und die Sinnhaftigkeit der Arbeit hervorheben. Darüber hinaus wird das Gemeinschaftsgefühl gestärkt.

Beim Lesen der Broschüre werden Sie feststellen, dass unsere Schule den Jugendlichen viele verschiedene Möglichkeiten bietet, um individuelle Stärken, Vorlieben und Interessen zu erkunden und diesen gezielt nachzugehen. So sollen alle SchülerInnen zu wertvollen Mitgliedern der Gesellschaft heranwachsen.

Weitere Informationen erhalten Sie auf unserer Website:
www.pds-eupen.be.

Zögern Sie nicht, uns bei Fragen zu kontaktieren.
Wir sind erreichbar unter **087/59.89.00**.
Gerne können Sie auch einen **Termin für eine individuelle Schulführung** vereinbaren.

Wir danken Ihnen für Ihr Vertrauen und wünschen Ihnen und allen SchülerInnen einen guten Start in die Sekundarschule.

MARIE KEVER
Direktorin

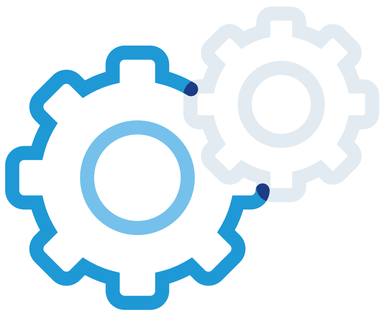

UNSER LEITBILD

WIR SIND EINE GEMEINSCHAFT MIT CHRISTLICHEN WERTEN.

WIR TRAGEN ZUM WOHLBEFINDEN DER LERNENDEN BEI.

WIR ENTWICKELN DIE DIGITALEN KOMPETENZEN UNSERER SCHÜLERINNEN UND SCHÜLER.

WIR FÖRDERN EIGENVERANT-WORTLICHES ARBEITEN.

WIR SIND LERNORT GELEBTER DEMOKRATIE.

WIR SIND EINE OFFENE UND LERNENDE SCHULE.

WIR ERZIEHEN ZU SELBSTSTÄNDIG-KEIT, TOLERANZ UND KRITIKFÄHIGKEIT.

WIR FÖRDERN KREATIVITÄT, TEAM- UND KOMMUNIKATIONS-FÄHIGKEIT.

WIR ERTEILEN KOMPETENZ-ORIENTIERTEN UNTERRICHT.

WIR FÖRDERN DIE MEHRSPRACHIGKEIT UND DIE DEUTSCHE SPRACHE.

WIR BERATEN UND UNTERSTÜTZEN DIE LERNENDEN.

AUF DEM WEG ZUM ABITUR

ERSTE STUFE

Alle SchülerInnen folgen dem Unterricht des allgemeinbildenden Übergangs. Im zweiten Jahr können die SchülerInnen eines der drei folgenden Grundwahlfächer während drei Unterrichtsstunden pro Woche belegen: Latein, Naturwissenschaften und Sozialwirtschaft.

ZWEITE STUFE

Neben einer gemeinsamen Ausbildung können die SchülerInnen zwischen unterschiedlichen Abteilungen im allgemeinbildenden oder technischen Übergang wählen (Latein, Sprachen, Naturwissenschaften, Wirtschaftswissenschaften, Ausdruckskunst, Tennis, Informatik, Sozial- und Erziehungswissenschaften). Daneben bieten wir in der technischen Befähigungsabteilung die Studienrichtung *Betriebswirtschaft und moderne Sprachen* an.

DRITTE STUFE

Die Abteilungen der zweiten Stufe werden in der dritten Stufe weitergeführt (Latein, Sprachen, Naturwissenschaften, Wirtschaftswissenschaften, Ausdruckskunst, Informatik, Sozial- und Erziehungswissenschaften). In der technischen Befähigungsabteilung wird die Studienrichtung *Sales Representative* angeboten. Es ist für einige Abteilungen möglich, in der 3. Stufe umzuwählen und einen anderen Zweig zu belegen.

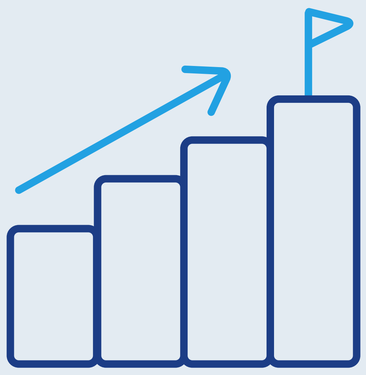

PDS - eine Schule für alle

zahlreiche Wahlangebote
–
für jeden etwas Passendes dabei

Mathematik

- 4 Unterrichtsstunden im ersten Jahr und 5 Unterrichtsstunden im zweiten Jahr
- Wahl zwischen 4 oder 6 Unterrichtsstunden Mathematik ab der zweiten Stufe
- Wahl zwischen 3, 5 oder 7 Unterrichtsstunden Mathematik ab der dritten Stufe
- Ergänzungstätigkeit "MathematICES" in der ersten Stufe
- Teilnahme an Wettbewerben: Matheolympiade, Rallye Mathématique Transalpine, Känguru
- Wahlfach "Mathematische Aktivitäten" im 6. Jahr

Naturwissenschaften

- Ergänzungstätigkeit *Naturwissenschaften Labor* in der ersten Stufe
- Grundwahlfach Naturwissenschaften im zweiten Jahr
- Wahl zwischen 2, 4 oder 6 Unterrichtsstunden Naturwissenschaften ab der zweiten Stufe
- Wahl zwischen 3, 5 oder 7 Unterrichtsstunden Naturwissenschaften ab der dritten Stufe
- experimentieren in modernen Laboren
- Kooperationen mit dem Forschungszentrum Jülich

Ausdruckskunst

- ab der zweiten Stufe
- 2 Stunden Theater
- 2 Stunden Musik
- viele kreative Projekte

Wirtschaftswissenschaften

- Grundwahlfach Sozialwirtschaft im zweiten Jahr
- 4 Unterrichtsstunden Wirtschaftswissenschaften ab der zweiten Stufe
- Betriebswirtschaftslehre und Volkswirtschaftslehre
- Konferenzen und Besichtigung von Unternehmen

Informatik und Medienbildung

- Medienbildung als Pflichtfach in der ersten Stufe
- 8 Unterrichtsstunden Informatik ab der zweiten Stufe
- 2 Unterrichtsstunden Informatik als Zusatzfach wählbar in der zweiten Stufe

Latein

- Versuchstätigkeit im ersten Jahr
- Grundwahlfach Latein im zweiten Jahr
- 4 Unterrichtsstunden Latein ab der zweiten Stufe

Sprachen

- 4 Unterrichtsstunden Englisch für alle SchülerInnen ab der 2. Stufe
- Ab der 2. Stufe wählbar:
  4 Unterrichtsstunden Niederländisch
  2 Unterrichtsstunden Spanisch

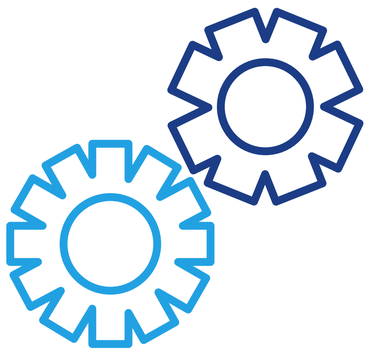

Sozial- und Erziehungswissenschaften

- ab der zweiten Stufe wählbar
- Schwerpunkte:
  Psychopädagogik,
  Humanbiologie, wirtschaftliche,
  rechtliche und soziale Fragen..

PDS - eine Schule für alle

zahlreiche Wahlangebote
-
für jeden etwas Passendes dabei

Tennis

- ab der ersten Stufe wählbar
- 5 Stunden Tennis in der ersten Stufe
- 8 Unterrichtsstunden pro Woche in der zweiten Stufe
- Trainer-D-Lizenz am Ende des vierten Jahres
- 2 Unterrichtsstunden in der dritten Stufe - kombinierbar mit vielen anderen Fächern

Handball

- 4 Unterrichtsstunden pro Woche in der ersten Stufe
- 4 Unterrichtsstunden pro Woche in der zweiten Stufe
- 2 Unterrichtsstunden in der dritten Stufe - kombinierbar mit vielen anderen Fächern
- zusätzliche Trainingsmöglichkeiten während Ferien und Klassenräten

Kulturwissenschaften

- ab der dritten Stufe wählbar
- Deutsch-6 - Leistungskurs
- Geschichte-4-Leistungskurs
- viele fächerübergreifende und kulturelle Aktivitäten (z.B. Weimar-Reise, Exkursionen, Organisation von Ausstellungen...)

Die technische Befähigungsabteilung

- ab der zweiten Stufe wählbar
- solide Grundausbildung mit wirtschaftlicher und kaufmännischer Ausrichtung
- Fokus auf Fremdsprachen (Französisch, Englisch und Niederländisch) zur aktiven und konkreten Vorbereitung auf das Berufsleben
- Schwerpunkte: Bürotechnik, Buchhaltung, Marketing, berufliche Kommunikation, Betriebswirtschaft
- praxisnahe Ausbildung durch Besichtigungen von Betrieben und Praktika
- Abschluss im sechsten Jahr: technisches Abiturdiplom mit Befähigungsnachweis
- Möglichkeit zur Einschreibung an jeder Universität und Hochschule zur Fortsetzung der Ausbildung

„An der TB gefällt mir besonders gut, dass wir uns in spezifischen Unterrichten auf einen konkreten Beruf vorbereiten. So hat man wirklich ein Ziel vor Augen."

Kim, 6. Jahr TB

„Die PDS hat sehr viele Wahlmöglichkeiten. Es kann zwischen Naturwissenschaften, Wirtschaft, Latein und Sprachen gewählt werden. Außerdem stehen viele Wahlfächer zur Auswahl, was ich sehr gut finde."

Michelle, Studentin
Primarschullehramt

UNSERE AUSSTATTUNG

Die PDS ist im Jahre 1995 aus der Fusion des Heidberg Institut und des Collège Patronné hervorgegangen.

Die Schule ist in den darauffolgenden Jahren stets gewachsen. In den Jahren 1999 und 2003 wurde das Gebäude um weitere Klassen, Lehrerzimmer und Laborräume erweitert.

2014 kam ein Neubau mit einem Restaurant, einem Foyer und einem großen Saal hinzu.

Seit 2015 bietet unsere schulinterne Mediothek ideale Rahmenbedingungen für die Arbeit mit modernen Medien.

Die Schule verfügt über mehrere Sporthallen. Sport und Bewegung stellen ein zentrales Element der Gesundheitsförderung an der Schule dar.

Um unsere Schülerinnen und Schüler bestmöglich vorzubereiten, ist die Schule medial hervorragend ausgestattet.

FÖRDERUNG DER MEHRSPRACHIGKEIT: FRANZÖSISCHKATEGORIEN IN DER 1. STUFE

„Ich fand an der PDS besonders gut, dass ich Unterrichte in französischer Sprache belegen konnte – das hat mir wirklich geholfen und mich gut darauf vorbereitet, in Belgien zu studieren.“
Eva, Architekturstudentin

1. Stufe

KATEGORIE 1:
- alle Unterrichte in deutscher Sprache
- Fremdsprachenunterrichte in der jeweiligen Fremdsprache

KATEGORIE 2:
- verstärkter Französischunterricht
- Mathematik und Naturwissenschaften in französischer Sprache
- andere Fachunterrichte in deutscher Sprache
- Fremdsprachenunterrichte in der jeweiligen Fremdsprache

KATEGORIE 3:
- verstärkter Französischunterricht
- Mathematik und Naturwissenschaften in französischer Sprache
- andere Fachunterrichte in deutscher Sprache
- Fremdsprachenunterrichte in der jeweiligen Fremdsprache
- differenzierter Deutschunterricht (Grundkenntnisse) während zwei Jahren
- Stützkurs zur Vertiefung und Aufarbeitung der Fachunterrichte in deutscher Sprache während zwei Wochenstunden

2. und 3. Stufe

KATEGORIE 1:
- alle Unterrichte in deutscher Sprache
- Fremdsprachenunterrichte in der jeweiligen Fremdsprache
- Französisch: Ziel B2 im 6. Jahr

KATEGORIE 2:
- verstärkter Französischunterricht
- Französisch: Ziel B2-C1 im 6. Jahr
- Mathematik und Naturwissenschaften in französischer Sprache
- andere Fachunterrichte in deutscher Sprache
- Fremdsprachenunterrichte in der jeweiligen Fremdsprache

KATEGORIE 3:
- verstärkter Französischunterricht
- Französisch: Ziel C1-C2 im 6. Jahr
- Mathematik und Naturwissenschaften in französischer Sprache
- andere Fachunterrichte in deutscher Sprache
- Fremdsprachenunterrichte in der jeweiligen Fremdsprache

Die SchülerInnen wählen die Kategorie bei der Einschreibung.

FRANZÖSISCHKATEGORIEN AUF EINEN BLICK

Kategorie 1

Gemeinsame Grundausbildung

- Religion (2 St./Woche)
- Deutsch (4 St./Woche)
- Französisch (5 St./Woche)
- Geografie/Geschichte (3 St./Woche)
- Mathematik (4 St./Woche)
- Medienbildung (1 St./ Woche)
- Naturwissenschaften und Technik (4 St./Woche)
- Sport (2 St./Woche)
- Englisch (2 St./Woche)
- Latein (1 St./Woche)
- Musik (1 St./Woche)
- Kunst (1 St./Woche)

Ergänzungstätigkeiten (2 St./Woche)

- Französisch
- Tennis (Tennisschule)
- Handball (Handballschule)
- Sport
- MathemaTICes
- Naturwissenschaften Labor
- Daktylografie
- Kunst
- Nähen
- Ton-Fabrik
- Video
- Grüner Daumen

Jede Aktivität findet während zwei Unterrichtsstunden wöchentlich statt. Die Aktivität wechselt nach einem Semester. Dies bedeutet, dass jedes Kind zwei Kurse aus der Liste belegt (mit Ausnahme der Kinder, die die Tennis- oder Handballschule besuchen).

Kategorie 2

Gemeinsame Grundausbildung

- Religion (2 St./Woche)
- Deutsch (4 St./Woche)
- Français renforcé (5 St./Woche)
- Geografie/Geschichte (3 St./Woche)
- Mathématiques (4 h/semaine)
- Medienbildung (1 St./ Woche)
- Sciences et technologies (4 h/semaine)
- Sport (2 St./Woche)
- Englisch (2 St./Woche)
- Latein (1 St./Woche)
- Musik (1 St./Woche)
- Kunst (1 St./Woche)

Die Fächer Mathematik und Naturwissenschaften werden in französischer Sprache unterrichtet. Darüber hinaus nehmen die Kinder an einem verstärkten Französischunterricht teil.

Ergänzungstätigkeiten (2 St./Woche)

- Tennis (Tennisschule)
- Handball (Handballschule)
- Sport
- MathemaTICes
- Naturwissenschaften Labor
- Daktylografie
- Kunst
- Nähen
- Ton-Fabrik
- Video
- Grüner Daumen

Jede Aktivität findet während zwei Unterrichtsstunden wöchentlich statt. Die Aktivität wechselt nach einem Semester. Dies bedeutet, dass jedes Kind zwei Kurse aus der Liste belegt (mit Ausnahme der Kinder, die die Tennis- oder Handballschule besuchen).

Kategorie 3

Gemeinsame Grundausbildung

- Religion (2 St./Woche)
- Deutsch (4 St./Woche)
- Français renforcé (5 St./Woche)
- Geografie/Geschichte (3 St./Woche)
- Mathématiques (4 h/semaine)
- Medienbildung (1 St./ Woche)
- Sciences et technologies (4 h/semaine)
- Sport (2 St./Woche)
- Englisch (2 St./Woche)
- Latein (1 St./Woche)
- Musik (1 St./Woche)
- Kunst (1 St./Woche)

Die Fächer Mathematik und Naturwissenschaften werden in französischer Sprache unterrichtet. Darüber hinaus nehmen die Kinder an einem verstärkten Französisch-unterricht teil.
Der Deutschunterricht ist dem Niveau der Anfänger angepasst (Grundkenntnisse).
Die SchülerInnen folgen zudem während zwei Wochenstunden (anstelle der Ergänzungstätigkeit) einem Intensivkurs, um weiter an den produktiven Deutschfähigkeiten zu arbeiten und die Inhalte der Unterrichte, die in deutscher Sprache erteilt werden, aufzuarbeiten.

SPRACHFÖRDERUNG

...weitere Angebote

- **Deutsch:**

2 zusätzliche Unterrichtsstunden pro Woche für frankophone SchülerInnen in der zweiten Stufe
Leistungskurs Deutsch 6 in der dritten Stufe

- **Französisch:**

3 verschiedene Niveaus ab der zweiten Stufe mit der Möglichkeit das Niveau B2, B2+ oder C1/C2 zu erreichen

- **Englisch:**

4 Unterrichtsstunden pro Woche für alle SchülerInnen ab der zweiten Stufe

- **Niederländisch:**

4 Unterrichtsstunden pro Woche in der Sprachenabteilung ab der zweiten Stufe
2 Unterrichtsstunden pro Woche Ergänzungswahlfach ab der zweiten Stufe

- **Spanisch:**

2 Unterrichtsstunden pro Woche in der Sprachenabteilung ab der zweiten Stufe

- **Latein:**

1 Unterrichtsstunde pro Woche im ersten Jahr
3 Unterrichtsstunden pro Woche als Grundwahlfach im zweiten Jahr
4 Unterrichtsstunden pro Woche wählbar ab der zweiten Stufe

- **Konversationsrunden und viele fächerübergreifende Projekte sowie Schüleraustausche mit Partnerschulen.**

WIR FÖRDERN UND FORDERN ALLE SCHÜLERINNEN UND SCHÜLER

differenzierter Deutschunterricht in der ersten Stufe für französisch-sprachige Schülerinnen und Schüler

Förderung der Mehrsprachigkeit durch viele fächerüber-greifende Projekte und verschiedene Französisch-kategorien

Integrations-projekte und Maßnahmen zur niederschwelligen Förderung

BESONDERE FORDER- UND FÖRDERMASSNAHMEN

individuelle Förderung durch Lehrkräfte in allen Fächern

enge Begleitung durch eine kostenlose Hausaufgaben-betreuung in der ersten Stufe

Projekt zur Begabungs-förderung mit MINT-Projekten, Sprachkursen und Teilakzelerationen

Methodentage in der ersten Stufe

An mehreren Tagen erwerben die Kinder Methodenkompetenzen und üben somit, wie sie richtig lernen. Themen sind dabei Lerntypen, geeignete Lernumgebungen, aufmerksames Zuhören, Lesestrategien, Markierregeln, Arbeit in der Gruppe uvm.

SPORTLICH UNTERWEGS

Tennisschule

- Leistungstennis auf verschiedenen Niveaus
- 5 Unterrichtsstunden in der ersten Stufe
- 8 Unterrichtsstunden in der zweiten Stufe
- 2 Unterrichtsstunden in der dritten Stufe
- Trainer-D-Lizenz in der zweiten Stufe
- **Kontaktperson: Olivier Zimmermann (olivier.zimmermann@pds-eupen.be)**

Handballschule

- Leistungshandball auf verschiedenen Niveaus
- 4 Unterrichtsstunden in der ersten Stufe
- 4 Unterrichtsstunden in der zweiten Stufe
- 2 Unterrichtsstunden in der dritten Stufe
- **Kontaktperson: Céline Clermont (celine.clermont@pds-eupen.be)**

Fußballatelier

- Pausenanimation für Fußballbegeisterte
- Teilnahme an Schulmeisterschaften
- ProLeague – Play for Change, School Cup

Schulmeisterschaften

- Volleyball, Basketball, Hockey, Elsenborn Trophy, Welkenraedt Marathon, Rheto-Trophy...

Unterstützung und Förderung von SchülerInnen mit C-Kader-Statut

AUSSERSCHULISCHE LERNORTE & KULTURELLE VERANSTALTUNGEN

"Gut gelernt und dabei noch Spaß gehabt dank Projekttagen, Ausflügen, Schulmeisterschaften, Mini-Unternehmen oder Abireise - das sind die Erinnerungen an meine PDS-Zeit."
Isabelle - Apothekerin

Studienfahrten im Rahmen unterschiedlicher Fächer (z.B. Geschichtsunterricht, Wirtschaftswissenschaften, Sprachenreisen, Abireisen...)

Autorenlesungen, Bücherclub "Leserille", Rhetorika, "Journalist für einen Tag" ...

Theater- und Filmvorführungen, "Semaine du film français"

DIGIT@LE SCHULE

Schul- und Lernplattform

einen kostenlosen Laptop zur individuellen Nutzung für jeden Schüler / jede Schülerin

digitales Tagebuch

digitales Notenheft

Nachrichtenfunktion zur schnellen und unkomplizierten Kontaktaufnahme

Zugriff auf alle relevanten Informationen zum Schulalltag (Termine, Neuigkeiten...)

digitales Klassenzimmer und "Cloud"

Zugang zu Office-Programmen

Ausstattung

5 PC-Räume

120 Chromebooks

60 Tablets

72 iPads

interaktive Tafel oder PC mit Beamer in jeder Klasse

SKOLENGO
education management software

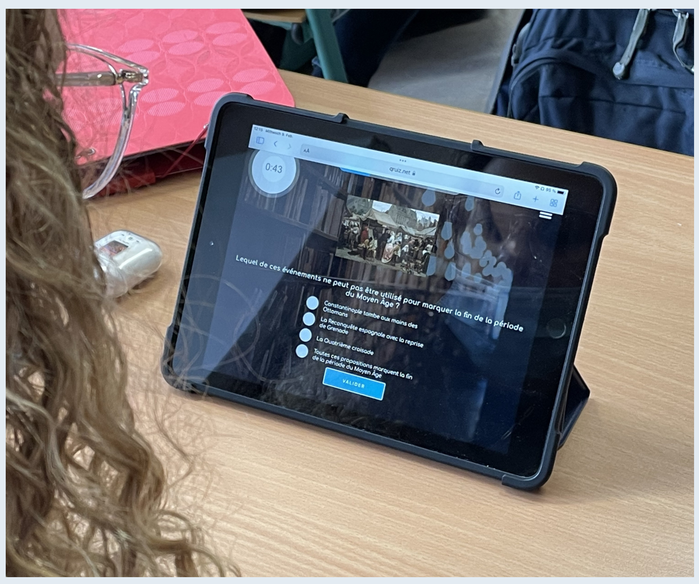

MEDIENERZIEHUNG

Medienunterricht in der 1. Stufe - Themen

Umgang mit der Schul- und Lernplattform Skolengo

Grundlagen der Textverarbeitung, Präsentationstechniken, Tabellenkalkulationen

Internetrecherche und kritischer Umgang mit Fake-News

Verhalten in Chaträumen und in den sozialen Medien, Prävention bezüglich Sexting, Cybermobbing...

Reflexion über eigenen Medienkonsum

LEISTUNGSERMITTLUNG UND -BEWERTUNG

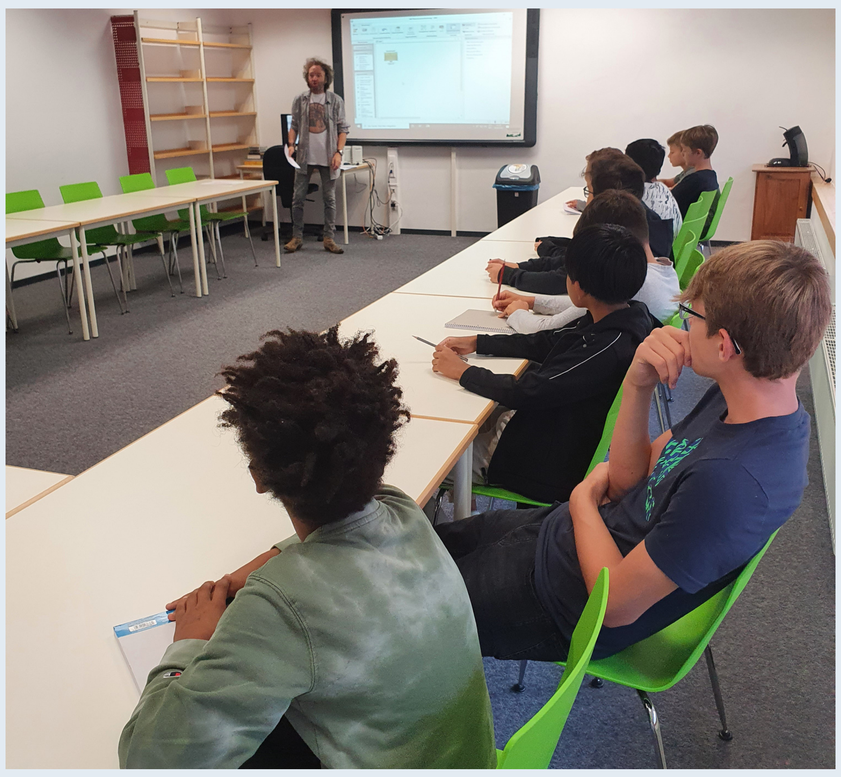

- Vier Zeugnisse pro Schuljahr
- Keine Bewertung der Ergänzungstätigkeiten
- Prüfungssitzung im Dezember und im Juni mit vorhergehender Wiederholungswoche
- Prüfungen nur in ausgewählten Fächern
- Regelmäßige Tests zur Leistungsermittlung
- Tests in allen Kompetenzen in den Fremdsprachen (lesen, schriftlicher Ausdruck, mündlicher Ausdruck, hören, sprachliche Mittel)
- Zeitige Ankündigung von umfangreichen Arbeiten zur Förderung der Organisationsfähigkeit

Es gibt einen festen Stundenplan ab dem 1. September.

PRAKTISCHE INFORMATIONEN

In der 1. Stufe ist um 15.35 Uhr Schulschluss. Mittwochs endet die Schule in der 1. und 2. Stufe um 12.50 Uhr, freitags um 14.30 Uhr.

Der Stundenplan ist kompakt und beinhaltet keine Freistunden für die SchülerInnen der 1. Stufe.

Zudem gibt es immer eine Pause nach zwei Unterrichtsstunden.

In der Mittagspause werden Sportanimationen, Chorproben sowie viele andere interessante Aktivitäten organisiert.

EINSCHREIBUNGEN UND SCHULFÜHRUNGEN AB SOFORT MÖGLICH

In Planung für das Schuljahr 2023-2024: Immersionsklasse Deutsch für französischsprachige SchülerInnen mit den Fächern Mathematik und Wissenschaften in französischer Sprache.

Sie haben Fragen oder möchten über pädagogische Belange sprechen?
Vereinbaren Sie einfach einen Gesprächstermin über das Sekretariat.
Gerne führen wir Sie auch individuell durch die Schule.

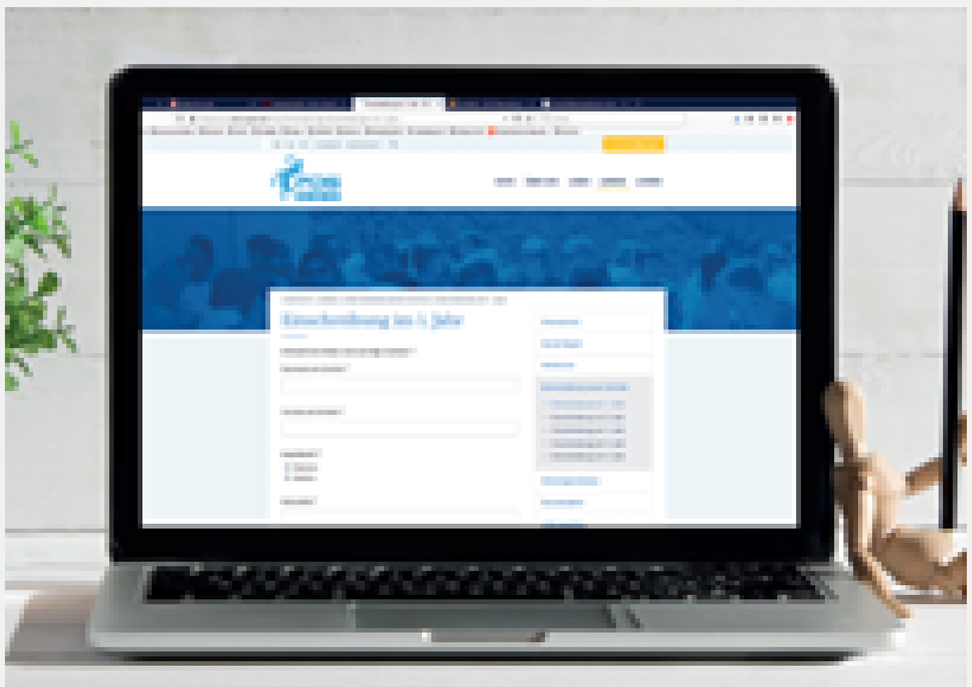

PATER-DAMIAN-SEKUNDARSCHULE

Kaperberg 2-4
4700 Eupen
+32 (0)87 59 89 00
info@pds-eupen.be
www.pds-eupen.be

pater-damian-
sekundarschule-eupen